

WALCKER ORGEL

in der

Röm. kath. Kirche „St. Johannes der Täufer“

8565 ST. JOHANN ob HOHENBURG

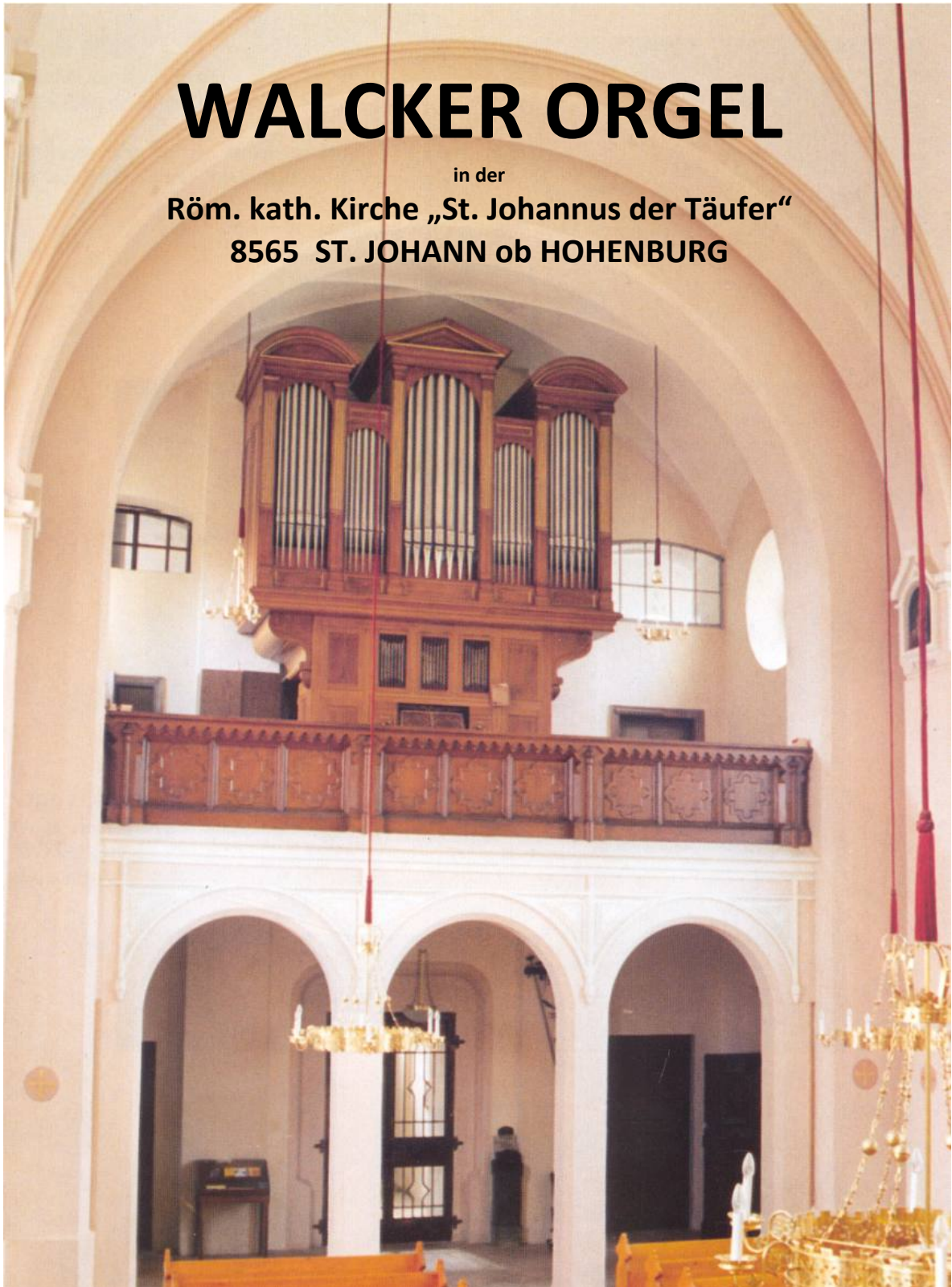

DISPOSITION UND ORGELBESCHREIBUNG

I. Manual	HAUPTWERK	C-g3 = 56 Töne	
1	Principal	8'	
2	Spillflöte	8'	
3	Gamba	8'	
4	Oktave	4'	
5	Spitzflöte	4'	
6	Nasard	2 2/3'	
7	Schwiegel	2'	
8	Terz	1 3/5'	
9	Mixtur	2'	4fach
10	Trompete	8'	

II. Manual	BRUSTWERK	C-g3 = 56 Töne	
11	Holzgedackt	8'	
12	Rohrflöte	4'	
13	Principal	2'	
14	Quint	1 1/3'	
15	Vox humana	8'	
	Tremolo		

	Pedal	C-f1 = 30 Töne	
16	Subbaß	16'	
-	Octavbaß	8'	TR Nr. 1
17	Gedacktbaß	8'	fs°-f1, Rest aus Nr. 16
-	Choralbaß	4'	TR Nr. 4
-	Trompete	8'	TR Nr. 10

Koppeln : II/I, II/P, I/P

mechanische Spiel- und Registertraktur

Schleifladen

erbaut Orgelbau **W. Walcker-Mayer** unter Opus 5885 im Jahre 1991/92

OPUS/AUFTR. 5885		BEST.ORT.: A 8565 St Johann		KIRCHE: KATHKIRCHE		BLATT: 1													
Name: MICHAEL WALDNER		Enstl: 07.03.91 29.03.91		Tonhöhe: A00		Termin:													
NR.	Register	Mens.	Breit.	C	c	c1	c2	c3	c4	Lab.	at	at	at	at	Material	an- zahl	Bemerkungen		
IMANUAL - HAUPTWERK C-g3 = 56 Töne WINDRUCK ca. 75 mm																			
1	PRINCIPAL	8	23-24	233	168	87	54	325	187	108	M	5	36	70K	56	PROSPEKT			
AUFSCHNITT				285	168	104	62	335											
2	SPILLFLOTE	8	25-24	244	C ob 05														
KÖRPER o UNTEN				185	162	85,5	53	315	182	112	weiße PRELIMINE		4-4,5		5	49	40K	56	C-G Gedeckt
KÖRPER o OOBEN				72	57	36	21	12	95	61	belegte LÄNGE schipen		Koranschm						ab G5 mit
AUFSCHNITT				24	16	8,6	5	3	32	16	vorne anfertigen		Deckel 94/11						
3	GAMBA	8	36		85,5	53	315	182	110	65	4,25	5	48	40K	56	nl			
LÄNGE - Gesamt				2480	1215	590	295	145			weiße PRELIMINE		Expression						
AUFSCHNITT				belegte LÄNGE schipen vorne anfertigen															
4	OCTAV	4	37	234	82	51	30	175	103	67	M	5	24	70K	56	PROSPEKT			
AUFSCHNITT				158	99	58	33	2	14										
5	SPITZFLÖTE	4	40	207	73/96,5	443/222	26/13	15/7,8	9,3/4,6	4,25	5	30	40K	56	Konische Bauart				
AUFSCHNITT				15	91	53	32	19											
LÄNGE - Gesamt				1055	591	290	141	70											
6	NASARD	2 2/3		146	69/25	47/14	28/8	16/4,5	9,2/3	6/2	4	5	18	40K	56	Konische Bauart			
AUFSCHNITT				116	8	4,7	2,7	1,6	0,8										
LÄNGE - Gesamt				762	353	177	83	39	18										
7	SCHWEGEL	2		141	54/36	38/26	25/16	15/10	8,5/6	5,5/3,7	5	5	18	70K	56				
AUFSCHNITT				98	63	39	2	1,2	1										
LÄNGE - Gesamt				580	268	131	67	36											
8	TERZ	1 3/5		153	52	34	19,5	9,5	5,7	3,7	4-5,5	5	12	70K	56				
AUFSCHNITT				5,9	4,5	2,5	1,5	1	0,9										
LÄNGE - Gesamt				420	200	103													
9	MIXTUR 4t. 2		05	Z -	44,2	26	15,7	9,3	6	4	5	7	70K	224					
AUFSCHNITT				8,6	5,1	3,1	1,9	1,2											
C - ca		2 -		1 1/3	-	1	-	2/3											
d - dt1		2 2/3 -		2	-	1 1/3	-	1											
e1 - l2		4 -		2 2/3	-	2	-	1 1/3											
f2 - g3		8 -		4	-	2 2/3	-	2											
10	TROMPETE	8	G		95	83	72	62	52							70K	56		
BEKERUNGEN				Französische Bauart											Stahl 20K				
LÄNGE - Gesamt				2450	1020	750	460	330											
Alle Masse in MM																			

OPUS/AUFTR. 5885		BEST.ORT.: A 8565 St Johann		KIRCHE: KATH KIRCHE		BLATT: 2													
Name: MICHAEL WALDNER		Enstl: 07.03.91 29.04.91		Tonhöhe: 880Hz		Termin:													
NR.	Register	Mens.	Breit.	C	c	c1	c2	c3	c4	Lab.	at	at	at	at	Material	an- zahl	Bemerkungen		
IMANUAL - BRUSTWERK, C - g3 = 56 TÖNE WINDRUCK ca. 70 mm WS																			
11	GEDACKT	8	ALT	118	81/115	50/71	31/44	20/28,5	14/19	M					56	EDGE	56		
AUFSCHNITT				27	16,8	10,4	6,7	4,6											
LÄNGE - Gesamt				1143	571	286	166	78											
12	HÖRFLÖTE	4	-41	175	70,5	43	27,5	17,5	13,5/6,5	7,8/4	4,5	5	44	44	40K	56	Stärke-Gedeckt		
AUFSCHNITT				19	11,8	7	3,5	2,4	1,4										
LÄNGE - Gesamt				552	275	130	61												
13	PRINCIPAL	2	52	031	44,2	26	15,7	9,3	6	4	5	12	70K	56					
AUFSCHNITT				8,6	5	3	1,8	1,3											
LÄNGE - Gesamt				290	295	145	69	31											
14	QUINT	1 1/3	55-61	164	40	23	13,5	7,1	4,3	4-5,5	5	8	70K	56					
AUFSCHNITT				5,8	3,6	2,3	1,3	1											
LÄNGE - Gesamt				35,5	16,5	9,3	4,3	2,1											
15	VOX HUMANA	8	G		42	42	42	45	45					52K	56	voller			
LÄNGE - Gesamt				490	430	360	300	290					Stahl 20K	56	tragender Klang				
abgesetzte Klänge						Mensur		Gottlieb											
- TREMOLO																			
PEDAL, C - f1 = 30 TÖNE WINDRUCK ca. 75 mm WS																			
16	SUBBASS	16	14		165/197	99/122	59/77									M	30	TANNE	30
AUFSCHNITT				1/3 von der Labaubehälter															
LÄNGE - Gesamt				2650	1380	680													
17	OCTAVBASS	8			TRANSPOSITION von NR. 1													TR IMAN	
18	GEDACKTBASS	8	26		59/77	37/49									M	12	TANNE	12	C-f aus Subbass 16
AUFSCHNITT				1/3 von der Labaubehälter															
19	CHORALBASS	4			TRANSPOSITION von NR. 4													TR IMAN	
20	TROMPETE	8			TRANSPOSITION von NR. 10													TR IMAN	
Alle Masse in MM																			

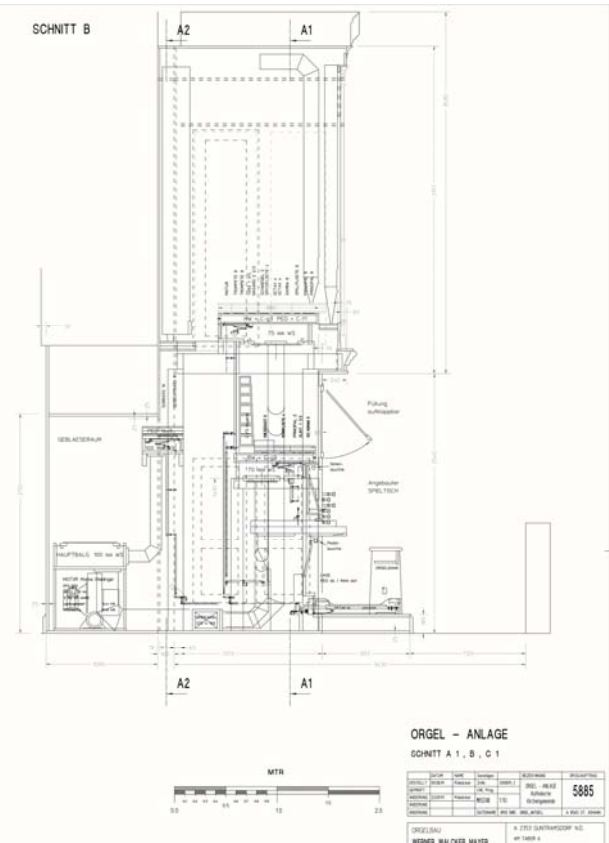
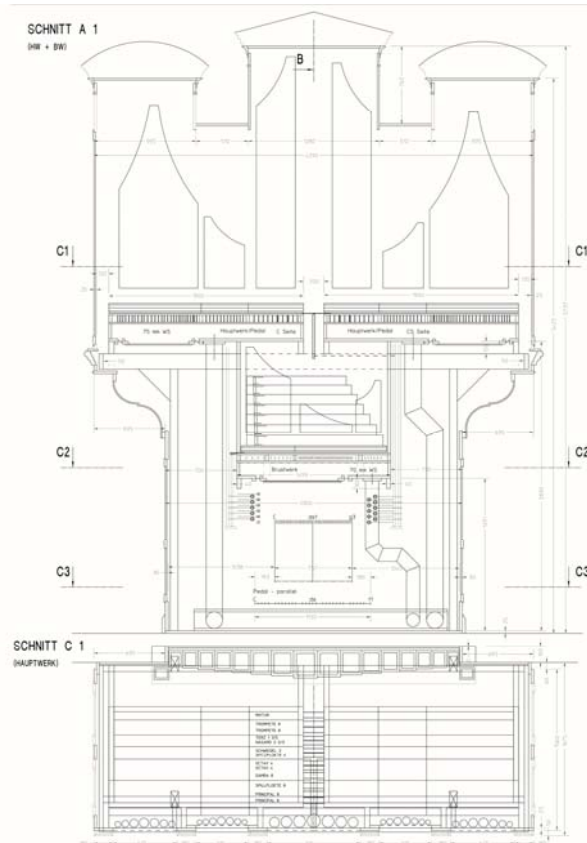

ORGEL - ANLAGE
SCHNITT A 1, B, C 1

PROJEKTANT	ZEICHNER	VERLEGER	VERLEGER	VERLEGER	VERLEGER
MICHAEL WALDNER	MICHAEL WALDNER	MICHAEL WALDNER	MICHAEL WALDNER	MICHAEL WALDNER	MICHAEL WALDNER
ADRESSE	ADRESSE	ADRESSE	ADRESSE	ADRESSE	ADRESSE
1010 WIEN 10	1010 WIEN 10	1010 WIEN 10	1010 WIEN 10	1010 WIEN 10	1010 WIEN 10
TELEFON	TELEFON	TELEFON	TELEFON	TELEFON	TELEFON
01 477 10 10	01 477 10 10	01 477 10 10	01 477 10 10	01 477 10 10	01 477 10 10
FAX	FAX	FAX	FAX	FAX	FAX
01 477 10 10	01 477 10 10	01 477 10 10	01 477 10 10	01 477 10 10	01 477 10 10
E-MAIL	E-MAIL	E-MAIL	E-MAIL	E-MAIL	E-MAIL
info@waldner.at	info@waldner.at	info@waldner.at	info@waldner.at	info@waldner.at	info@waldner.at

5885

ZEICHNER: MICHAEL WALDNER
VERLEGER: MICHAEL WALDNER
VERLEGER: MICHAEL WALDNER
VERLEGER: MICHAEL WALDNER
VERLEGER: MICHAEL WALDNER

SCHNITT A 2
(PEDAL)

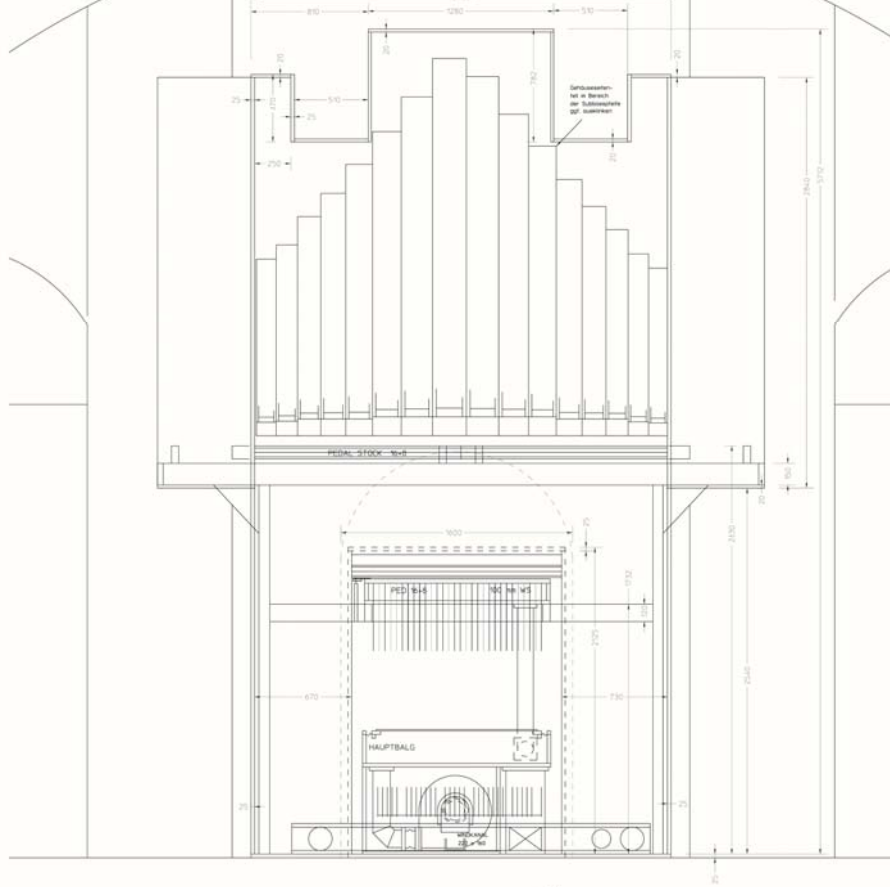

SCHNITT C 2
(BRUSTWERK)

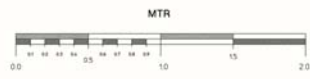
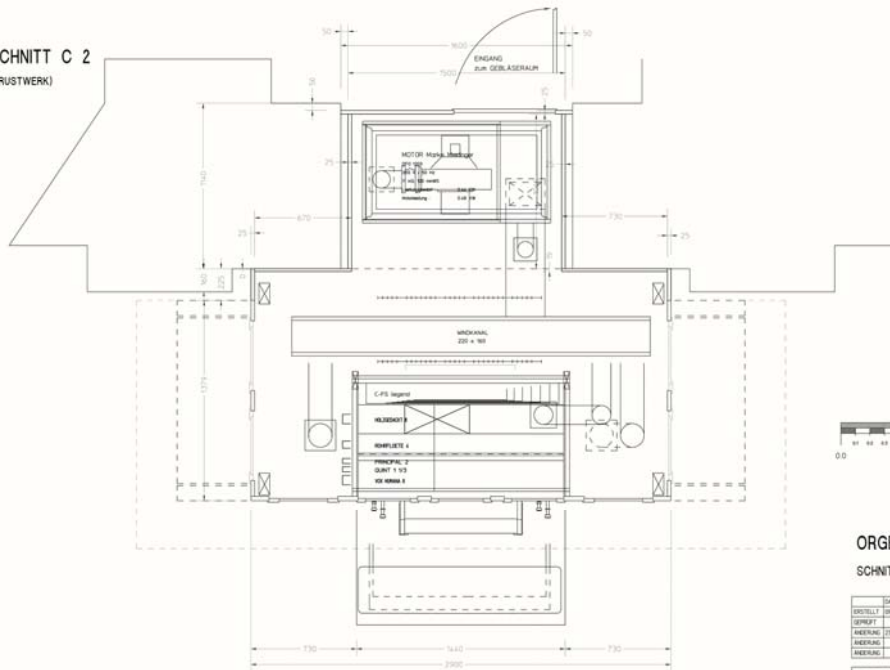

ORGEL - ANLAGE
SCHNITT A 2, C 2

Datum	Name	Samstag	WERTUNG	SPRUCHFORM
02.01.2017	Wagner	1.0	ORIEL - FREIZE	5885
02.01.2017	Wagner	1.0	Katholische	
02.01.2017	Wagner	1.0	Kirchengemeinde	
02.01.2017	Wagner	1.0	A. WEG ST. JOHANN	

ORGELBAU
WERNER WALKER MAYER

A 2553 GUNTRANDORF NO
AM TARDI 4
TEL. 0226/52203 FAX 0226/52219